

Datablad

ABS afstandsstykke 35/50 mm type affasningskam

Afstandsholder med plastkam - ingen skæring nødvendig -
fleksibel brug - betondæksel 35 mm

[Vis produkt](#)

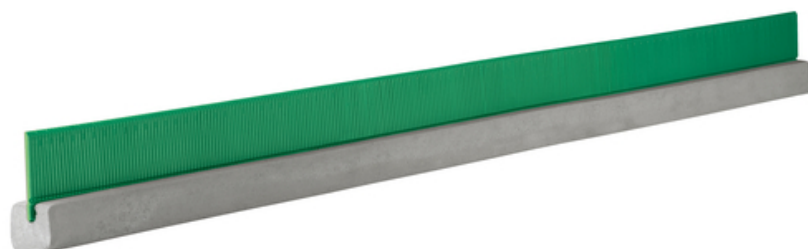

artikelnummer:	070645
Artikelgruppe:	219 - ABS-Abstandhalter und Kronenkamm
GTIN:	4251689512957
toldtariffens nummer:	39259080
Pakkeenhed:	pc
salgsmængde enhed:	1.2 m
vægt pr.:	pc = 3.5 kg
materiale:	Kam til fældning: polypropylen . Afstandsholder: fibercement
farve:	Skrabekam: grøn Afstandsholder: grå
Længde på afstandsstykke:	120 cm
Betondækning:	35 mm . Højden på den afskårne top: 50 mm . Samlet højde: 85 mm . opbevaring: Opbevares væk fra direkte sollys Opbevares på en plan overflade, må ikke belastes.
bortskaffelse:	Kan bortskaffes på husholdningsaffaldssteder i overensstemmelse med lokale regler for bortskaffelse af affald

Basis

Alle dimensioner og oplysninger i dette datablad afspejler resultaterne af de laboratorietests, der er blevet udført. Afvigelser fra de værdier, vi har bestemt under laboratorieforhold, er mulige på grund af miljø- og driftsforhold uden for vores kontrol. Dataene i dette datablad gælder kun for det produkt, der er leveret af os. Produktdataene svarer kun til specifikationerne i Tyskland. Mulige landespecifikke afvigelser er ikke taget i betragtning her.

Levetid

Bygningers levetid er designet til 50 år og dermed også de produkter, der installeres. Dette kan dog forkortes af ydre påvirkninger. Den forventede levetid for vores produkter afhænger i høj grad af installationsstedet (f.eks. underjordisk installation, fugtigt miljø, offshore osv.). Ydre påvirkninger som kemiske belastninger (syrer, aggressive medier, vandige opløsninger, industrispildevand, olier osv.) og omgivelses-/driftstemperaturer har også en effekt. I sidste ende kan der ikke siges noget generelt om den garanterede levetid for MASTERTEC-produkter, da den afhænger af mange parametre (brug, miljøpåvirkninger, installationskrav, sikkerhedsforskrifter osv.) For at sikre sikker drift anbefaler vi løbende test af produkterne som en del af en drifts- og vedligeholdelsesmanual, der skal udarbejdes af kunden i overensstemmelse med sikkerhedskravene.

Angivelse af lov

De tekniske oplysninger afspejler vores nuværende viden om ABS afstandsstykke 35/50 mm type affasningskam. Det er kun ment som information til brugerne. Da vi ikke kender de påtænkte anvendelser og forarbejdningsbetingelser, er det brugerens ansvar omhyggeligt at kontrollere, at produktet er egnet til de påtænkte formål. På grund af de forskellige komponenter på installationsstedet og de arbejdsbetingelser, der gælder der, kan MASTERTEC ikke give nogen som helst garanti for resultatet af arbejdet. Krav, der udspringer af et retsforhold, kan kun anerkendes i tilfælde af forsæt eller grov uagtsomhed, uafhængigt af de udsagn, der er fremsat her, eller rådgivning, der er givet mundtligt. I dette tilfælde skal brugeren bevise, at han skriftligt har givet MASTERTEC alle de oplysninger, der er nødvendige for korrekt at vurdere installationssituationen i god tid. Med forbehold for nødvendige produktspecifikationer eller videreudviklinger. Ved at give disse oplysninger har MASTERTEC ikke til hensigt at krænke tredjeparts rettigheder. Det seneste datablad i hvert enkelt tilfælde



gælder. Vores tilsvarende vilkår og betingelser for salg og levering gælder.

De tidligere datablade er ikke længere gyldige

Udskriv dato 17.07.2024 , sidst ændret 24.03.2022