

Σεμινάριο εγκατάστασης

SRF 125 Τοίχος πολλαπλών τύπων από επιτόπου σκυρόδεμα 2,5 m

Προκαθορισμένο προφίλ αρμών ρωγμών για τοιχώματα από επιτόπου σκυρόδεμα

αριθμός άρθρου: 070280

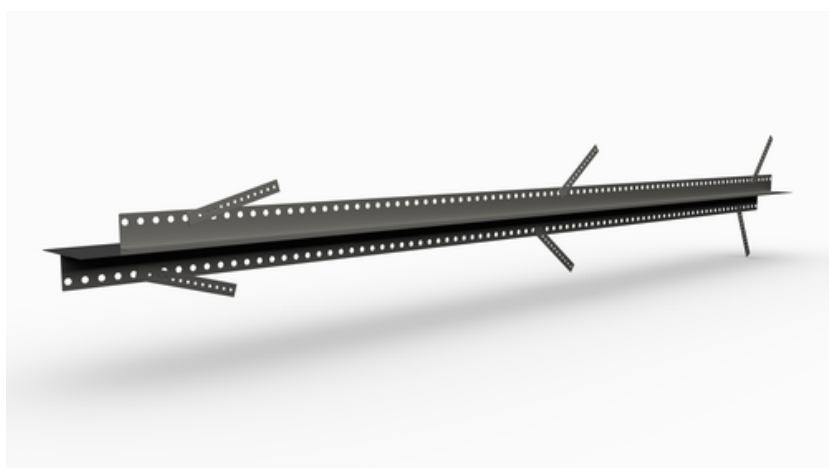

Εμφάνιση προϊόντος



Βίντεο προϊόντος σε άλλες γλώσσες



Σεμινάριο εγκατάστασης:

Installation cavity walls

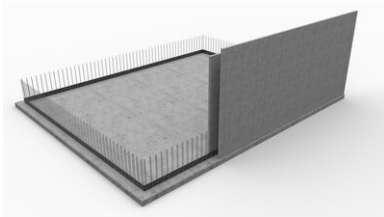

The cavity wall element is positioned with VB joint sheet metal acting as the foundation/wall waterproofing element.

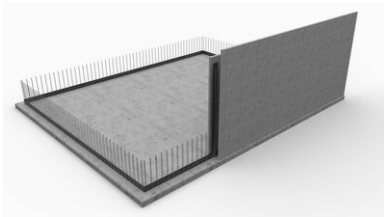

The **SRF profile** is set vertically and overlapped with the joint sheet metal (overlap ≥ 5 cm).



The adjustable mounting brackets are adjusted to fix them on the face of the cavity wall.



The wall formwork is drilled in order to fix the mounting bracket.

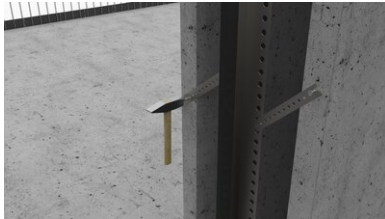

The mounting bracket is fixed with a drive-in plug.

(No nail plugs included we recommend **nail-plug 5 x 40 mm**)



The overlapping area on the floor/wall joint sheet metal is secured with two fixing clips.

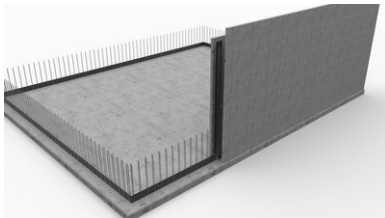

Installation of the **SRF profile** is complete; the next cavity wall element can be placed.

Installation in-situ concrete



The in-situ concrete element is positioned with VB joint sheet metal acting as the foundation/wall waterproofing element.

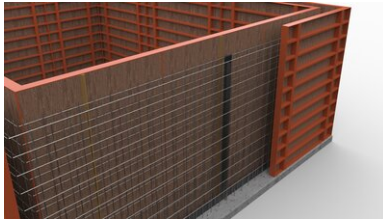

The **SFG profile** is set vertically and overlapped with the joint sheet metal (overlap ≥ 5 cm).

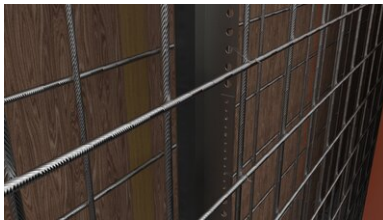

Use the foldable, perforated retaining plates to fix the **SRF profile** to the reinforcement.

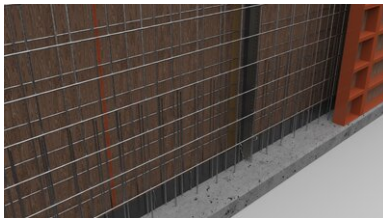

The overlapping area on the floor/wall joint sheet metal is secured with two fixing clips.

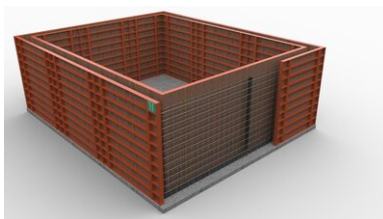

Installation of the **SRF profile** is complete; the next in-situ concrete wall element can be placed.

Status: 23.03.2022

Βάση

Όλες οι διαστάσεις και οι πληροφορίες στο παρόν δελτίο δεδομένων ανταποκρίνονται στα αποτελέσματα των εργαστηριακών δοκιμών που έχουν διεξαχθεί. Αποκλίσεις από τις τιμές που προσδιορίστηκαν από εμάς σε εργαστηριακές συνθήκες είναι πιθανές λόγω περιβαλλοντικών συνθηκών και συνθηκών λειτουργίας πέραν του ελέγχου μας. Τα στοιχεία στο παρόν δελτίο δεδομένων ισχύουν μόνο για το προϊόν που παραδίδεται από εμάς. Τα δεδομένα του προϊόντος αντιστοιχούν μόνο στις προδιαγραφές στη Γερμανία. Πιθανές αποκλίσεις των προδιαγραφών της χώρας δεν λαμβάνονται εδώ υπόψη.

Ένδειξη του νόμου

Οι τεχνικές πληροφορίες αντικατοπτρίζουν τις τρέχουσες γνώσεις μας για SRF 125 Τοίχος πολλαπλών τύπων από επιτόπου σκυρόδεμα 2,5 m. Προορίζεται μόνο για ενημέρωση των χρηστών. Καθώς δεν γνωρίζουμε τις προβλεπόμενες εφαρμογές και συνθήκες επεξεργασίας, είναι ευθύνη του χρήστη να ελέγξει προσεκτικά ότι το προϊόν είναι κατάλληλο για τους προβλεπόμενους σκοπούς. Λόγω των διαφορετικών στοιχείων στο χώρο εγκατάστασης και των συνθηκών εργασίας που επικρατούν εκεί, η MASTERTEC δεν μπορεί να παράσχει καμία εγγύηση για το αποτέλεσμα των εργασιών. Αξιώσεις που απορρέουν από οποιαδήποτε νομική σχέση μπορούν να αναγνωριστούν μόνο σε περίπτωση πρόθεσης ή βαριάς αμέλειας, ανεξάρτητα από τις δηλώσεις που γίνονται εδώ ή τις συμβουλές που παρέχονται προφορικά. Στην περίπτωση αυτή ο χρήστης πρέπει να αποδείξει ότι έχει παράσχει εγγράφως στη MASTERTEC όλες τις πληροφορίες που απαιτούνται για την έγκαιρη και σωστή εκτίμηση της κατάστασης εγκατάστασης. Με την επιφύλαξη των αναγκαίων προδιαγραφών του προϊόντος ή περαιτέρω εξελίξεων. Με την παροχή αυτών των πληροφοριών η MASTERTEC δεν προτίθεται να παραβιάσει τα δικαιώματα τρίτων. Ισχύει το εκάστοτε τελευταίο δελτίο δεδομένων. Ισχύουν οι αντίστοιχοι όροι και προϋποθέσεις πώλησης και παράδοσης.

Τα προηγούμενα δελτία δεδομένων δεν ισχύουν πλέον

Ημερομηνία εκτύπωσης 01.07.2024