

## Φύλλο δεδομένων

### Φύλλο στεγανοποίησης ABS 900-γκρι

Στοιχείο ξυλότυπου για ξυλότυπους τοίχων και βάσεων |  
Κατηγορία χονδροειδούς αρμού | Διάσταση E 810 - 900 mm

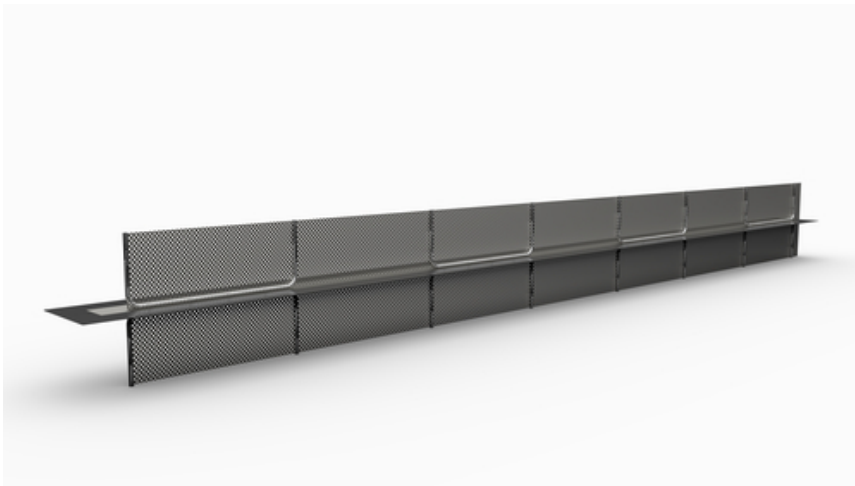

Εμφάνιση προϊόντος





αριθμός άρθρου:	070301
ομάδα άρθρων:	207 - Dichtblech Abschalelemente (S+V)
GTIN:	4251689512001
δασμολογικός αριθμός:	73269098
μονάδα συσκευασίας:	pc
ποσότητα πωλήσεων μονάδα:	2.5 m
βάρος ανά:	pc = 15 kg
υλικό:	St 37, γαλβανισμένο Ειδική επίστρωση: πολυμερές πλαστικό ενισχυμένο με ύφασμα
χρώμα:	μαύρο
Μήκος κοινού φύλλου:	2,50 m
Ύψος κοινού φύλλου:	160 mm
Ευρεία διάτρητη γρίλια:	810 - 900 mm
Πιστοποιητικό δοκιμών/εξουσιοδοτήσεις:	Ευρωπαϊκή τεχνική αξιολόγηση Γερμανικό Ινστιτούτο Οικοδομικής Τεχνολογίας (DIBt), Βερολίνο  Πιστοποιητικό δοκιμής της Γενικής Επιθεώρησης Δόμησης MFPA Leipzig
Κατάλληλες ζώνες αλλαγής νερού:	ja
Αντιστοιχεί σε:	Χρησιμοποιήστε την κατηγορία A για την κατηγορία φορτίου 1 και 2 σύμφωνα με την οδηγία WU
Συσκευασία:	Σε παλέτες μίας χρήσης, Διατίθενται μεμονωμένα, με δύο κρουστικούς σφιγκτήρες/στοιχείο
Περιέχει ουσίες στον κατάλογο SVHC ή αναλογικό βάρος $\geq 0,1\%$ :	Όχι



Το προϊόν συμμορφώνεται με τον κανονισμό REACH:	Ja
θερμικό πεδίο εφαρμογής:	- 20°C έως 90°C
υδατοστεγανότητα:	έως max. 2,0 bar (20 m στήλη νερού)
αποθήκευση:	Φυλάσσεται σε άθικτη και μη ανοιγμένη αρχική συσκευασία σε ξηρό μέρος μακριά από άμεσο ηλιακό φως.
διάθεση:	Μπορεί να απορριφθεί σε χώρους διάθεσης οικιακών αποβλήτων σύμφωνα με τους τοπικούς κανονισμούς διάθεσης αποβλήτων.

## Βάση

Όλες οι διαστάσεις και οι πληροφορίες στο παρόν δελτίο δεδομένων ανταποκρίνονται στα αποτελέσματα των εργαστηριακών δοκιμών που έχουν διεξαχθεί. Αποκλίσεις από τις τιμές που προσδιορίστηκαν από εμάς σε εργαστηριακές συνθήκες είναι πιθανές λόγω περιβαλλοντικών συνθηκών και συνθηκών λειτουργίας πέραν του ελέγχου μας. Τα στοιχεία στο παρόν δελτίο δεδομένων ισχύουν μόνο για το προϊόν που παραδίδεται από εμάς. Τα δεδομένα του προϊόντος αντιστοιχούν μόνο στις προδιαγραφές στη Γερμανία. Πιθανές αποκλίσεις των προδιαγραφών της χώρας δεν λαμβάνονται εδώ υπόψη.

## Διάρκεια ζωής

Η διάρκεια ζωής των κτιρίων είναι σχεδιασμένη για 50 χρόνια και επομένως και τα προϊόντα που εγκαθίστανται. Ωστόσο, αυτή μπορεί να μειωθεί από εξωτερικές επιδράσεις. Η αναμενόμενη διάρκεια ζωής των προϊόντων μας εξαρτάται σε μεγάλο βαθμό από τη θέση εγκατάστασης (π.χ. υπόγεια εγκατάσταση, υγρό περιβάλλον, υπεράκτια, κ.λπ.). Οι εξωτερικές επιδράσεις, όπως τα χημικά φορτία (οξέα, επιθετικά μέσα, υδατικά διαλύματα, βιομηχανικά λύματα, έλαια κ.λπ.) και οι θερμοκρασίες περιβάλλοντος/λειτουργίας έχουν επίσης επίδραση. Τελικά, δεν μπορεί να γίνει καμία γενική δήλωση σχετικά με την εγγυημένη διάρκεια ζωής των προϊόντων MASTERTEC, καθώς αυτή εξαρτάται από πολλές παραμέτρους (χρήση, περιβαλλοντικές επιδράσεις, απαιτήσεις εγκατάστασης, κανονισμοί ασφαλείας κ.λπ.) Για να διασφαλιστεί η ασφαλής λειτουργία, συνιστούμε τη συνεχή δοκιμή των προϊόντων στο πλαίσιο ενός εγχειριδίου λειτουργίας και συντήρησης που πρέπει να καταρτιστεί από τον πελάτη σύμφωνα με τις απαιτήσεις ασφαλείας.

## Ένδειξη του νόμου

Οι τεχνικές πληροφορίες αντικατοπτρίζουν τις τρέχουσες γνώσεις μας για Φύλλο στεγανοποίησης ABS 900-γκρι. Προορίζεται μόνο για ενημέρωση των χρηστών. Καθώς δεν γνωρίζουμε τις προβλεπόμενες εφαρμογές και συνθήκες επεξεργασίας, είναι ευθύνη του χρήστη να ελέγξει προσεκτικά ότι το προϊόν είναι κατάλληλο για τους προβλεπόμενους σκοπούς. Λόγω των διαφορετικών στοιχείων στο χώρο εγκατάστασης και των συνθηκών εργασίας που επικρατούν εκεί, η MASTERTEC δεν μπορεί να παράσχει καμία εγγύηση για το αποτέλεσμα των εργασιών. Αξιώσεις που απορρέουν από

οποιαδήποτε νομική σχέση μπορούν να αναγνωριστούν μόνο σε περίπτωση πρόθεσης ή βαριάς αμέλειας, ανεξάρτητα από τις δηλώσεις που γίνονται εδώ ή τις συμβουλές που παρέχονται προφορικά. Στην περίπτωση αυτή ο χρήστης πρέπει να αποδείξει ότι έχει παράσχει εγγράφως στη MASTERTEC όλες τις πληροφορίες που απαιτούνται για την έγκαιρη και σωστή εκτίμηση της κατάστασης εγκατάστασης. Με την επιφύλαξη των αναγκών προδιαγραφών του προϊόντος ή περαιτέρω εξελίξεων. Με την παροχή αυτών των πληροφοριών η MASTERTEC δεν προτίθεται να παραβιάσει τα δικαιώματα τρίτων. Ισχύει το εκάστοτε τελευταίο δελτίο δεδομένων. Ισχύουν οι αντίστοιχοι όροι και προϋποθέσεις πώλησης και παράδοσης.

## **Τα προηγούμενα δελτία δεδομένων δεν ισχύουν πλέον**

Ημερομηνία εκτύπωσης 23.07.2024 , τελευταία τροποποίηση 12.07.2024