

Kurulum eğitimi

MasterMastic PU şişirme macunu 310 ml

Poliüretan bazlı, tek bileşenli, solventsiz şişme macunu. Master Mastic PU şişirme macunu, sızdırmazlık için şişebilen bir sızdırmazlık bileşimidir Beton yapı derzleri ve penetrasyonları

makale numarası: 010030



[Ürünü göster](#)



DİĞER DİLLERDE ÜRÜN VIDEOSU



Kurulum eğitimi:

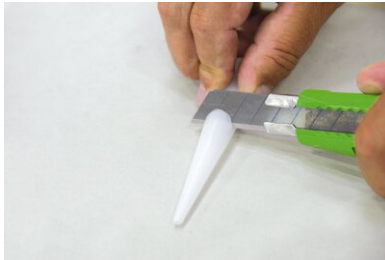

Preparatory work:

Cutting the cartridge tips:

The use of **MasterMastic PU** swelling paste for construction joints or wall penetrations requires different quantities of applied material.

The area of applied material is regulated by the discharge aperture.

The nozzle is cut off to suit the various areas of application.

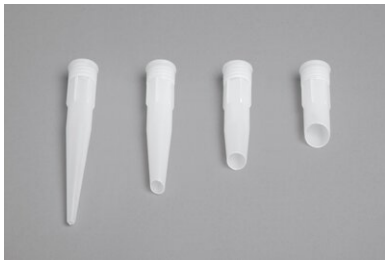

The following aperture sizes are necessary:

Ø 5-6 mm: Adhesive joints, e.g. swelling tapes

Ø 8-10 mm: Penetrations

Ø 13-15 mm: Construction joints



The combination of the discharge aperture and the usage volume which you can find in the technical datasheet results in the required area of application in order to guarantee professional sealing.

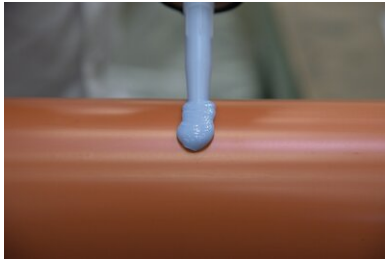

Sealing of penetrations:

MasterMastic PU is applied before installation of the penetration into the formwork.



The installation of the penetration into the formwork starts after complete curing of the **MasterMastic PU** swelling paste.

It must be ensured that the bead of **MasterMastic PU** is inside the two reinforcements with a concrete cover of 8 cm.

Since **MasterMastic PU** is a swelling paste it must be treated like a swelling tape and be protected from rain.



Sealing of construction joints:

After cutting off the nozzle to the necessary discharge aperture **MasterMastic PU** can be applied to the clean substrate.

Apply **MasterMastic PU** with a consistent pressure and a consistent line speed.

The concreting of the building component can only start after complete curing of the **MasterMastic PU**.

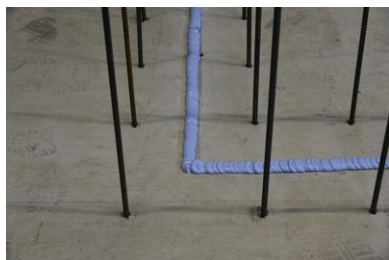

It must be ensured that the bead of **MasterMastic PU** is inside the two reinforcements with a concrete cover of 8 cm.

Since **MasterMastic PU** is a swelling paste it must be treated like a swelling tape and be protected from rain.

Status: 23.03.2022

Temel

Bu veri sayfasındaki tüm boyutlar ve bilgiler, gerçekleştirilen laboratuvar testlerinin sonuçlarını yansıtmaktadır. Kontrolümüz dışındaki çevre ve çalışma koşulları nedeniyle laboratuvar koşullarında tarafımızca belirlenen değerlerden sapmalar olabilir. Bu veri sayfasındaki veriler sadece tarafımızdan teslim edilen ürün için geçerlidir. Ürün verileri yalnızca Almanya'daki spesifikasyonlara karşılık gelir. Olası ülke spesifik sapmaları burada dikkate alınmamıştır.

Kanun belirtisi

Teknik bilgiler aşağıdaki konularda mevcut bilgilerimizi yansıtmaktadır MasterMastic PU şişirme macunu 310 ml. Sadece kullanıcılara bilgi vermek amacıyla hazırlanmıştır. Öngörülen uygulamaları ve işleme koşullarını bilmediğimiz için, ürünün amaçlanan amaçlara uygun olup olmadığını dikkatlice kontrol etmek kullanıcının sorumluluğundadır. Kurulum sahasındaki farklı bileşenler ve buradaki çalışma koşulları nedeniyle, MASTERTEC işin sonucu için herhangi bir garanti veremez. Herhangi bir yasal ilişkiden doğan talepler, burada yapılan açıklamalara veya sözlü olarak verilen tavsiyelere bakılmaksızın, yalnızca kasıt veya ağır ihmâl durumunda kabul edilebilir. Bu durumda kullanıcı, kurulum durumunu doğru bir şekilde değerlendirmek için gereken tüm bilgileri MASTERTEC'e yazılı olarak zamanında verdiğini kanıtlamalıdır. Gerekli ürün özelliklerine veya daha fazla gelişmeye tabidir. MASTERTEC bu bilgileri sağlayarak üçüncü tarafların haklarını ihlal etme niyetinde değildir. Her durumda en son veri sayfası geçerlidir. İlgili satış ve teslimat hüküm ve koşullarımız geçerlidir.

Önceki veri sayfaları artık geçerli değildir

Baskı tarihi 03.07.2024